

2024년
예명대학원대학교
대학안전관리계획

2024. 2.

목 차

I. 대학안전관리계획 개요	1
1. 목표 및 기본방향	1
2. 안전관리조직의 구성 및 운영	3
II. 위험요인별 예방활동 및 위험 발생 후 사후조치	5
1. 재난	5
① 자연재난	5
② 사회재난	6
2. 안전사고	7
① 대학 안전사고	7
② 교육시설 안전사고	8
3. 감염병 확산	10
① 코로나-19(코로나바이러스감염증-19)	10
4. 범죄	11
① 일반범죄	11
② 성범죄	12
5. 산업재해 및 중대재해	15
① 산업재해	15
② 중대재해	16
III. 안전사고 피해자 보상 및 지원	18
IV. 안전인식 제고 및 안전문화 확산을 위한 안전교육	19
V. 각종 위험 예방을 위한 교내·외 협력체계 구축	20
VI. 그 밖에 안전관리를 위하여 필요한 사항	21

I 대학안전관리계획 개요

1. 목표 및 기본방향

비전	모두를 위한 안전한 대학생활 구현
목표	더 안전한 교육환경 조성 및 안전문화 확산
추진과제	
1	위험에 대한 예방활동 및 위험 발생 후 사후조치
	<ul style="list-style-type: none"> • 위험별 대응매뉴얼과 안전조치 • 위험별 피해현황과 예방 및 대응 조치 계획
2	안전사고 피해자 보상 및 지원
	<ul style="list-style-type: none"> • 대학안전사고 피해 보상을 위한 보험(공제) 가입
3	안전인식 제고 및 안전문화 확산을 위한 안전교육
	<ul style="list-style-type: none"> • 법령에 규정된 안전교육의 충실한 이수를 통한 안전문화 확산 • 정기적인 재난대비훈련
4	각종 위험 예방을 위한 교내·외 협력체계 구축
	<ul style="list-style-type: none"> • 대학 캠퍼스 지원기관 협의체 구성 및 운영 • 관계기관과의 협업을 통한 안전문화 확산

□ 목적

- 「고등교육법」 제2조에 따른 고등교육기관의 안전보건 목표와 경영 방침 설정
- 안전관리계획의 수립·이행으로 재난예방을 위한 유해위험요인 점검·개선 업무처리 절차마련과 재난 발생 시 긴급구조, 조속한 복구 등 수습능력 제고
- 재난 및 안전관리 시스템의 구축·운영에 필요한 안전 및 보건에 관한 인력, 시설, 장비 등 관련 예산 편성과 전담 조직 구성·운영

※ 고등교육법 제27조의2(안전관리계획의 수립·시행)

- ① 학교의 장은 학교에서 발생하는 재난, 안전사고, 감염병의 확산, 범죄 등 각종 위험으로부터 학생, 교직원 등 학교의 구성원을 안전하게 보호하기 위하여 안전관리계획을 수립·시행하여야 한다.

□ 방침

- 대학 안전보건 경영 방침 설정을 최우선 의무 이행사항으로 규정
- 대학 소속 구성원뿐만이 아니라 대학 사업장 종사자를 보호 대상으로 고려하여 이사장 또는 총장의 안전보건 경영 리더십 강조
- 재난사고, 안전사고, 산업재해는 총괄부서에서 중점관리
- 사고 발생 시 부서 간 협업을 통한 위기관리 및 지역사회와의 협력 네트워크 구축
- 대학 규모와 특성을 고려한 재난·안전 관련 총괄 업무는 대학별 법정 총괄 재난안전부서(또는 경영책임자 직속 대학 전체의 안전 및 보건 확보) 인원 확보 노력
 - 재난·안전 분야별 세부 구체적인 업무추진은 대학별 업무분장 부서에서 지정 주관
 - 재난·안전 총괄부서는 대학 주요 관리 업무의 대응 절차 및 종합적인 예방대책 수립·시행

□ 수립 절차

- **(계획수립·시행)** 학교에서 발생하는 재난, 안전사고, 감염병의 확산, 범죄 등 각종 위험으로부터 학생, 교직원 등 학교의 구성원을 안전하게 보호하기 위하여 안전관리계획을 매년 2월말까지 수립·시행
- **(계획게시·제출)** 수립된 안전관리계획을 지체 없이 인터넷 홈페이지에 게시하고, 교육부장관이 지정하는 '정보공시 항목관리기관'에 제출*

2. 안전관리조직의 구성 및 운영

① 학교 현황

□ 일반현황

학교명	예명대학원대학교	설립 구분	사립
주 소	서울시 서초구 남부순환로 337가길 49		
전 화	02-585-9611	FAX	02-582-6836
		홈페이지	www.ygu.ac.kr
총장	이명범	총괄안전관리 책임자(관)	금지환 (직책 : 사무처장 직무대행)

□ 교직원 및 학생 현황 (2023.10.01. 기준)

학생 (명)	학부생	대학원		합계	비고	
		석사	박사			
	0	193	116	309		
교직원 (명)	기관장	직원	전임교원	비전임교원	기타	합계
	1	8	10	20	0	39

② 조직체계 현황

○ 대학 총괄 안전관리 조직체계 확립

- 총괄 안전관리 전담 조직 설치 및 총괄 안전관리책임자(관)와 안전·보건 경영에 관한 안전관리자 지정으로 안전관리 조직체계 마련

○ 대학안전 관련 환경 변화 대처 필요

- 산업안전 체계 구축으로 교육현장의 산업안전보건 역량 강화 필요

○ 주요기능

- 안전정책 기획 및 총괄·조정, 대학 구성원 참여 확대 안전점검 추진
- 재난, 안전사고, 감염병, 범죄, 산업안전 등에 관한 관리계획 수립 및 시행

□ 담당부서 현황

구분	위험유형	주관부서	협조·지원부서
총괄	대학안전관리계획 수립 및 시행	사무처	교학처
1. 재난	자연재난	사무처	교학처
	사회재난	사무처	교학처
2. 안전사고	대학안전사고	교학처	사무처
	교육시설안전	사무처	교학처
3. 감염병	코로나 19	교학처	사무처
4. 범죄	성범죄	사무처	교학처
	일반범죄	사무처	교학처
5. 산업재해	산업안전보건법	사무처	교학처
	중대재해처벌법	사무처	교학처
6. 기타	비상사태	교학처	사무처

□ 비상 연락망

부서명	직책	성명	연락처
교학처	교학처장	강응섭	02-6243-6813
기획처	기획처장	방진희	02-585-9612
사무처	사무처장	금지환	02-6243-6824
교학처	교학팀장	이종범	02-582-9614
사무처	과장	박선영	02-6243-6821
교학처	주임	박대중	02-6243-6825
교학처	직원	김지은	02-6243-6826
사무처	직원	김사일	02-6243-6823
교학처	직원	문희만	02-6243-6822
도서관	사서	이우태	02-6243-6820

○ 재난 심각단계 이전



○ 재난 심각단계



□ 재난안전관리체계

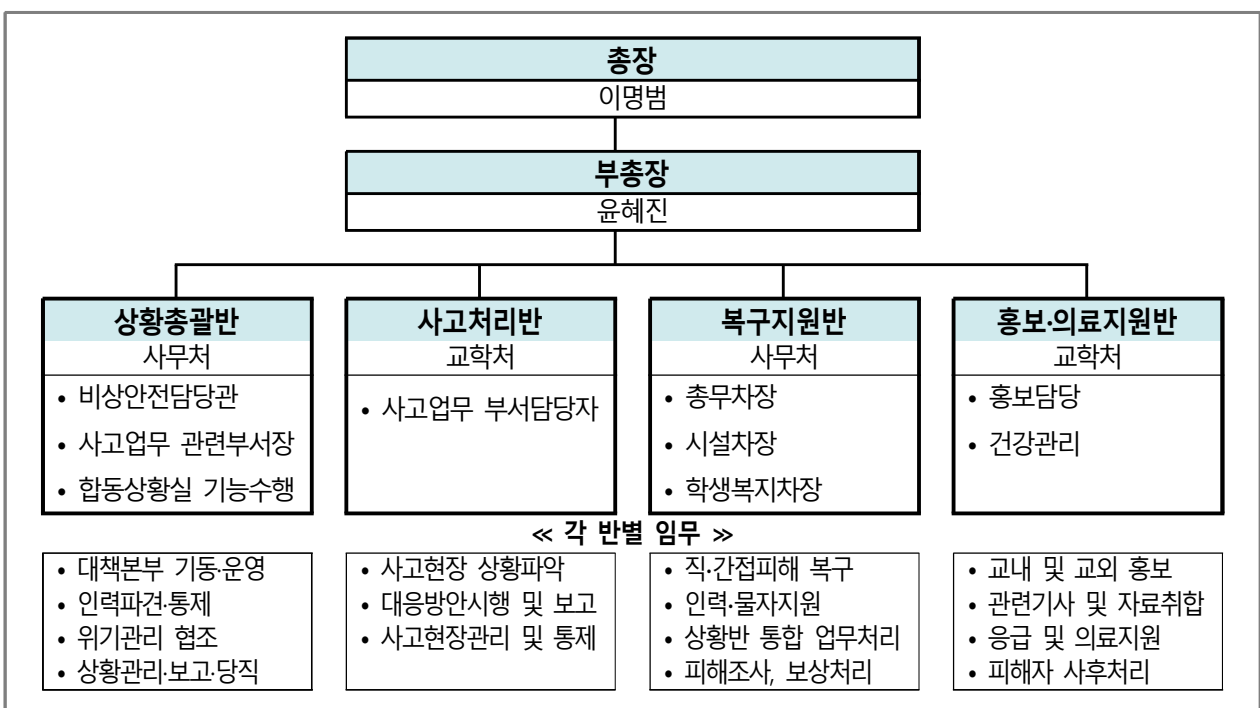

1. 재난

1] 자연재난

<담당부서 및 담당자>

구 분	담당 부서	직책	성 명	연락처	비고
처장	사무처	사무처장	금지환	02-0000-0000, 0000@ygu.ac.kr	주 관부서
과장	사무처	과장	박선영	02-0000-0000, 0000@ygu.ac.kr	
직원	사무처	직원	김사일	02-0000-0000, 0000@ygu.ac.kr	
주임	교학처	주임	박대종	02-0000-0000, 0000@ygu.ac.kr	협 조부서
직원	교학처	직원	김지은	02-0000-0000, 0000@ygu.ac.kr	
직원	교학처	직원	문희만	02-0000-0000, 0000@ygu.ac.kr	

□ 재난유형별 위험요인

- **(태풍)** 열대저기압 중심부의 최대풍속이 17m/s 이상으로 발달하여 태풍으로 명명된 것
 - 태풍이 발생되면 풍랑, 해일, 호우, 강풍으로 인하여 홍수, 산사태, 대규모 정전 등으로 인한 대학 시설물 및 학생 피해, 학생수업 결손 등의 인적·물적 피해 발생
- **(호우)** 일반적으로 짧은 시간에 많은 양의 비가 내리는 것을 지칭
 - 국지성 집중호우와 게릴라성 집중호우로 산사태, 대학 시설물 붕괴·매몰 위험 및 운동장, 강의실 침수 등의 피해 발생
- **(대설)** 일정 시간에 강설이 집중적으로 발생하여 인명 및 재산 피해를 유발하는 재해
 - 도심 내 주요 간선도로 및 시 외곽 도로의 통행이 불가하고 고립지역이 발생함에 따라 학생들이 등교에 차질을 빚으며 학생수업 결손 초래
- **(지진)** 지구내부에서 장시간 축적된 에너지가 순간 방출되면서 그 에너지의 일부가 지진파의 형태로 사방으로 전파되어 지표면에 지반이 흔들리는 자연현상
 - 지진 발생으로 인명 피해, 전력공급의 차질과 방송통신 시설에 피해 발생 및 라이프라인(life-line) 손상에 따른 수도물 및 가스공급 중단

□ 피해현황

구 분	2019	2020	2021	2022	2023	평균
발생건수	0	0	0	0	0	0
재산피해(백만원)	0	0	0	0	0	0
인명피해	사망(실종)	0	0	0	0	0
	부상	0	0	0	0	0
	계	0	0	0	0	0

□ **예방·대응 및 재발방지 대책**

- (예방·대비) 학생 및 교직원 재난안전교육을 통한 재난 대응역량 강화
- (대응·조치) 재난 관련 신속한 상황전파 및 보고체계 확립, 안전한 학사 운영을 위한 긴급대책 및 휴업 등 학사 운영조정 안내
- (수습·복구) 학사 운영 결손을 최소화하여 학생의 수업권 확보, 시설·심리·학업지원 관련 등 다양한 분야의 복구계획 시행

□ **예산투자 현황 및 계획**

대책명	연도별 예산(백만원)				비고
	2022	2023	2024	합계	
자연 및 사회 재난 예방사업	1	1	1	3	
계	1	1	1	3	

② **사회재난**

<담당부서 및 담당자>

구분	담당 부서	직책	성명	연락처	비고
처장	사무처	사무처장	금지환	02-0000-0000, 0000@ygu.ac.kr	주관부서
과장	사무처	과장	박선영	02-0000-0000, 0000@ygu.ac.kr	
직원	사무처	직원	김사일	02-0000-0000, 0000@ygu.ac.kr	
주임	교학처	주임	박대종	02-0000-0000, 0000@ygu.ac.kr	협조부서
직원	교학처	직원	김지은	02-0000-0000, 0000@ygu.ac.kr	
직원	교학처	직원	문희만	02-0000-0000, 0000@ygu.ac.kr	

□ **재난유형별 위험요인**

- (화재·폭발) 사람의 의도에 반하거나 고의에 의해 발생하는 연소 현상으로서 소화시설 등을 사용하여 소화할 필요가 있거나 또는 화학적인 폭발현상
 - 방화, 실화, 테러 등에 의한 (대형)화재 및 자연발화, 천재지변에 의한 발화, 기타 폭발, 관리부실 등 부주의에 의한 (대형)화재로 인한 대인·대물 피해발생
- (건물붕괴) 학생, 교직원이 이용하는 시설물(체육관, 강의동, 기숙사 등) 등의 붕괴나 파괴 등으로 인한 사고로 인명 및 재산피해를 유발하는 재난
 - 구조적 결함, 부실시공, 노후화, 관리부실 등에 의한 건축물 붕괴 발생 및 건설공사 현장에서 건축 중인 건축물의 붕괴로 인한 대규모 인적사고 초래
- (미세먼지) 대기 중에 떠다니거나 흩날려 내려오는 입자상물질(먼지) 중 입자의 지름이 10마이크로미터 이하인 먼지(PM10 : 미세먼지)
 - 사업장, 발전소, 자동차 등에 의한 초미세먼지 생성과 대기 정체 및 외기 유입에 따른 고농도 초미세먼지 상황 발생으로 학생건강 위협 및 수업결손 초래

□ 피해현황

구 분	2019	2020	2021	2022	2023	평균
발생건수	0	0	0	0	0	0
재산피해(백만원)	0	0	0	0	0	0
인명피해	사망(실종)	0	0	0	0	0
	부상	0	0	0	0	0
	계	0	0	0	0	0

□ 예방·대응 및 재발방지 대책

- (화재·폭발) 불법·위험 전열기구 이용실태 점검, 소화기·소화전 등 소방기구·시설 설치·작동 상태 점검·관리, 화재경보 비상벨, 대피로 등 피난시설 이용·행동요령 숙지
- (건물붕괴) 일상·정기점검, 정밀점검 및 정밀안전진단 등 안전점검을 실시하고, 재난발생에 대비한 보고체계 구축 및 유관기관 합동조사 체계 확립
- (미세먼지) 공기정화장치, 공조장치 등 미세먼지 저감 장치·시설의 운영관리를 강화하고, 위기징후 감시체계 구축 및 위기경보 발령 시 학사운영 대책방안 마련

□ 예산투자 현황 및 계획

대책명	연도별 예산(백만원)				비고
	2022	2023	2024	합계	
자연 및 사회 재난 예방사업	1	1	1	3	
계	1	1	1	3	

2. 안전사고

① 대학 안전사고

<담당부서 및 담당자>

구 분	담당 부서	직책	성 명	연락처	비고
처장	사무처	사무처장	금지 환	02-0000-0000, 0000@ygu.ac.kr	주관부서
과장	사무처	과장	박선영	02-0000-0000, 0000@ygu.ac.kr	
직원	사무처	직원	김사일	02-0000-0000, 0000@ygu.ac.kr	
주임	교학처	주임	박대종	02-0000-0000, 0000@ygu.ac.kr	협조부서
직원	교학처	직원	김지은	02-0000-0000, 0000@ygu.ac.kr	
직원	교학처	직원	문희만	02-0000-0000, 0000@ygu.ac.kr	

□ 위험요인

- (학교안전사고) 수업, 실습, 집단연수 등 교육활동 중에 발생한 사고로서 학생·교직원 또는 교육활동참여자의 생명 또는 신체에 피해를 주는 모든 사고
 - 교육활동 중 낙상사고, 비래·전도, 충돌·협착, 화상, 교통사고 등의 학교안전사고의 발생으로 신체 장애, 정신적 피해 발생 및 학습 결손 초래

□ 피해현황

구 분	2019	2020	2021	2022	2023	평균
발생건수	0	0	0	0	0	0
재산피해(백만원)	0	0	0	0	0	0
인명피해	사망(실종)	0	0	0	0	0
	부상	0	0	0	0	0
	계	0	0	0	0	0

□ 예방·대응 및 재발방지 대책

- (교내활동) 학교안전사고 유사사례, 통계 등의 검토·분석을 통한 사고유발 요인 사전예방·대응관리와 안전사고 유형별 신속한 보고체계 및 적절한 보상·회복 지원 기반 조성
- (교외활동) 대학본부, 단과대학 등이 주관하여 교외에서 진행되는 각종 행사 시 교통·숙박 시설 이행, 행사관련 각종 보험가입 등 학생안전에 필요한 각종 사항 점검·교육

□ 예산투자 현황 및 계획

대책명	연도별 예산(백만원)				비고
	2022	2023	2024	합계	
안전사고 예방사업	1	1	1	3	
계	1	1	1	3	

② 교육시설 안전사고

<담당부서 및 담당자>

구 분	담당 부서	직책	성 명	연락처	비고
처장	사무처	사무처장	금지 환	02-0000-0000, 0000@ygu.ac.kr	주관부서
과장	사무처	과장	박선영	02-0000-0000, 0000@ygu.ac.kr	
직원	사무처	직원	김사일	02-0000-0000, 0000@ygu.ac.kr	
주임	교학처	주임	박대중	02-0000-0000, 0000@ygu.ac.kr	협조부서
직원	교학처	직원	김지은	02-0000-0000, 0000@ygu.ac.kr	
직원	교학처	직원	문희만	02-0000-0000, 0000@ygu.ac.kr	

□ 위험요인

- (교내시설) 지붕과 기둥 또는 벽이 있는 것과 이에 부수되는 학교시설의 건설, 운영, 해체 등 건축물 생애주기 전(全) 과정에서 발생하는 건물파손 및 인명피해
 - 건물 구조·성능, 교육활동 공간·환경, 건물 마감재료 및 기계·전기 설비 등 교육시설 주요 구성요소의 파손 및 기능저하에 따른 이용제한 및 학습지원 차질 초래
- (주변시설) 학교경계로부터 50미터 범위 내의 시설물(건물, 설비, 조정, 환경시설 등)의 설치·유지·보수 등의 건설공사로 인한 학교시설 및 학교구성원 피해
 - 학교 인접 공사장의 가설공사, 굴착공사, 작업차량·장비 이동·운용 등으로 학교시설 파손·이상 징후 발생과 학교구성원 통학안전 위협 및 옥외 학습활동 제한

□ 피해현황

구 분	2019	2020	2021	2022	2023	평균
발생건수	0	0	0	0	0	0
재산피해(백만원)	0	0	0	0	0	0
인명피해	사망(실종)	0	0	0	0	0
	부상	0	0	0	0	0
	계	0	0	0	0	0

□ 예방·대응 및 재발방지 대책

- (교내시설) 교육시설의 계획·설계단계부터 시공 및 유지관리까지 안전성이 확보될 수 있도록 '교육시설안전 인증'을 적기에 취득하고, 안전·유지관리점검, 안전점검 및 정밀안전진단 등의 정기·중점적인 점검·관리를 통해 안전성능 유지관리
- (주변시설) 학교인접시설 공사 착공 전 '안전성평가'를 실시하고, 교육시설 및 교육시설 이용자 안전 위협 시 인·허가권자에게 안전확보 및 시정요청

□ 예산투자 현황 및 계획

대책명	연도별 예산(백만원)				비고
	2022	2023	2024	합계	
안전사고 예방사업	1	1	1	3	
계	1	1	1	3	

3. 감염병 확산

① 코로나-19(코로나바이러스감염증-19)

<담당부서 및 담당자>

구 분	담당 부서	직책	성 명	연락처	비고
처장	사무처	사무처장	금지 환	02-0000-0000, 0000@ygu.ac.kr	주관부서
과장	사무처	과장	박선영	02-0000-0000, 0000@ygu.ac.kr	
직원	사무처	직원	김사일	02-0000-0000, 0000@ygu.ac.kr	
주임	교학처	주임	박대중	02-0000-0000, 0000@ygu.ac.kr	협조부서
직원	교학처	직원	김지은	02-0000-0000, 0000@ygu.ac.kr	
직원	교학처	직원	문희만	02-0000-0000, 0000@ygu.ac.kr	

□ 위험요인

- (코로나-19) 2019년 중국 우한에서 발생하여 전 세계로 확산된 새로운 유형의 코로나바이러스에 의해 비말, 호흡기, 눈·코·입 점막 침투로 전염되는 호흡기 감염질환
 - 코로나-19 확진자 증대, 변이 바이러스 출현 등 감염병 상황 장기화로 인한 원격수업 및 비대면 교육으로 학습·정서적 결손발생 및 지역간·계층간 학습격차 심화

□ 피해현황

구 분	2019	2020	2021	2022	2023	평균
감염자 수	0	0	1	10	5	
인명피해(사망)	0	0	0	0	0	

□ 예방·대응 및 재발방지 대책

- (비대면 교육) 코로나19가 지속되는 동안 대학의 각종 활동(수업·행사·자치활동·운동부 훈련 등)은 가급적 비대면 방식을 활용하거나 연기를 원칙으로 학사 운영
- (대면 교육) 감염병 예방교육 강화, 환경 위생관리 및 사회적 거리두기 등으로 감염 예방을 철저히 하고, 유증상자 조기 발견·조치 등 대학 내 코로나-19 감염 전파·확산을 방지

□ 예산투자 현황 및 계획

대책명	연도별 예산(백만원)				비고
	2022	2023	2024	합계	
안전사고 예방사업	1	1	1	3	
계	1	1	1	3	

4. 범죄

1] 일반범죄

<담당부서 및 담당자>

구 분	담당 부서	직책	성 명	연락처	비고
처장	사무처	사무처장	금지 환	02-0000-0000, 0000@ygu.ac.kr	주관부서
과장	사무처	과장	박선영	02-0000-0000, 0000@ygu.ac.kr	
직원	사무처	직원	김사일	02-0000-0000, 0000@ygu.ac.kr	
주임	교학처	주임	박대종	02-0000-0000, 0000@ygu.ac.kr	협조부서
직원	교학처	직원	김지은	02-0000-0000, 0000@ygu.ac.kr	
직원	교학처	직원	문희만	02-0000-0000, 0000@ygu.ac.kr	

□ 위험요인

- **(폭행 행위)** 집단적 또는 상습적으로 폭력행위 등을 범하거나 흉기 또는 그 밖의 위험한 물건을 휴대하여 행하는 폭력행위
 - ※ (집단)폭행, 협박, 강요, 체포, 감금, 상해, 공갈 등
 - 학교 구성원간의 폭행, 외부인에 의한 폭행 등 학교 내에 정당한 이유 없이 발생하는 폭력행위와 부적정한 대처로 범죄 피해자 발생 및 잠재적 범죄자 양산 초래
- **(주거 침입)** 사람이 거주·관리하는 건조물·선박·항공기 등에 침입하거나 이러한 장소에서 퇴거 요구를 받고 응하지 아니하는 범죄
 - ※ 적법하게 주거권을 가지고 있는 자의 이사에 반해 타인의 주거·관리하는 시설 침입점거
 - 학교시설에 대한 외부인의 무단침입·점거, 재물손괴, 업무방해 등의 범죄발생으로 학교구성원의 안전·신변 위협 및 학습권 침해

□ 피해현황

구 분	2019	2020	2021	2022	2023	평균
발생건 수	0	0	0	0	0	0
피해자 수	0	0	0	0	0	0

□ 예방·대응 및 재발방지 대책

- **(범죄예방)** 범죄예방과 안전한 생활환경 조성을 위해 건축물, 건축설비 및 대지에 관한 범죄예방 설계*를 시행하고, 순찰·신고 및 보고 체계 구축, 폭행사건 발생 시 초동 대처요령 및 행동 매뉴얼 수립·교육 등의 사전대책방안 마련
- **(대응조치)** 범죄피해자·목격자의 신고·비상벨 작동 시 학생지원센터, 통합보안실 등 해당 지원부서 즉각 출동·조치 및 유관 기관(경찰서·소방서 등) 신고
- **(회복지원)** 범죄에 의해 피해를 입은 피해자들의 존엄성 보장과 명예·사생활 보호 및 회복·지원을 위해 범죄발생 초기부터 다양한 피해자 보호·지원 활동 전개

□ 예산투자 현황 및 계획

대책명	연도별 예산(백만원)				비고
	2022	2023	2024	합계	
범죄 예방사업	0.5	0.5	0.5	1.5	
계	0.5	0.5	0.5	1.5	

② 성범죄

<담당부서 및 담당자>

구분	담당 부서	직책	성명	연락처	비고
직원	교학처	직원	김지은	02-0000-0000, 0000@ygu.ac.kr	주관부서
과장	사무처	과장	박선영	02-0000-0000, 0000@ygu.ac.kr	협조부서

□ 위험요인

- (성희롱 행위) 업무, 고용 등의 관계에서 학교 종사자, 사용자, 근로자가 성적 언동, 성적 요구 등으로 상대방에게 성적 굴욕감이나 혐오감 등을 느끼게 하는 행위
 - ※ 시각적 성희롱, 언어적 성희롱, 육체적 성희롱 등
 - 지위를 이용하거나 업무 등과 관련한 성적 언동과 성적 요구를 일삼고, 이를 수용하지 않는 경우 불이익을 자행하는 등 개인의 존엄 경시 및 인권 유린상황 발생
- (성폭력 범죄) 추행, 간음 또는 성매매와 성적 착취를 목적으로 폭행, 협박, 위계, 위력 등을 사용하여 상대방의 성적 자기결정권을 침해하는 모든 성적 가해 행위
 - ※ (유사)강간, 준강간, (준)강제추행, 데이트성폭력, 스토킹, 통신매체 이용음란, 카메라 등 이용촬영 등
 - 강간, 강제추행, 공중 밀집장소에서의 추행, 통신매체를 이용한 음란행위 등의 성폭력 범죄 행위로 성적 약자의 생명과 신체의 안전 위협

□ 피해현황

구분		2019	2020	2021	2022	2023	평균
발생건 수	성희롱	0	0	0	0	0	0
	성폭력	0	0	0	0	0	0
	계	0	0	0	0	0	0
피해자 수	성희롱	0	0	0	0	0	0
	성폭력	0	0	0	0	0	0
	계	0	0	0	0	0	0

□ **예방·대응 및 재발방지 대책**

- **(성희롱 행위)** 성차별, 편견, 비하 및 폭력 없이 인권을 동등하게 보장받고 모든 영역에 동등하게 참여하고 대우받을 수 있도록 성희롱 예방·대응 체계 구축·운영
- **(성폭력 범죄)** 성폭력 범죄에 대한 상시 예방·점검 창구 마련을 통한 범죄 사전예방과 상담-조사-심의-조치 등 전(全) 단계에 대한 체계적·종합적인 기반 조성

□ **예산투자 현황 및 계획**

대책명	연도별 예산(백만원)				비고
	2022	2023	2024	합계	
성범죄 예방사업	0.5	0.5	0.5	1.5	
계	0.5	0.5	0.5	1.5	

대학 성희롱·성폭력 사건처리 절차

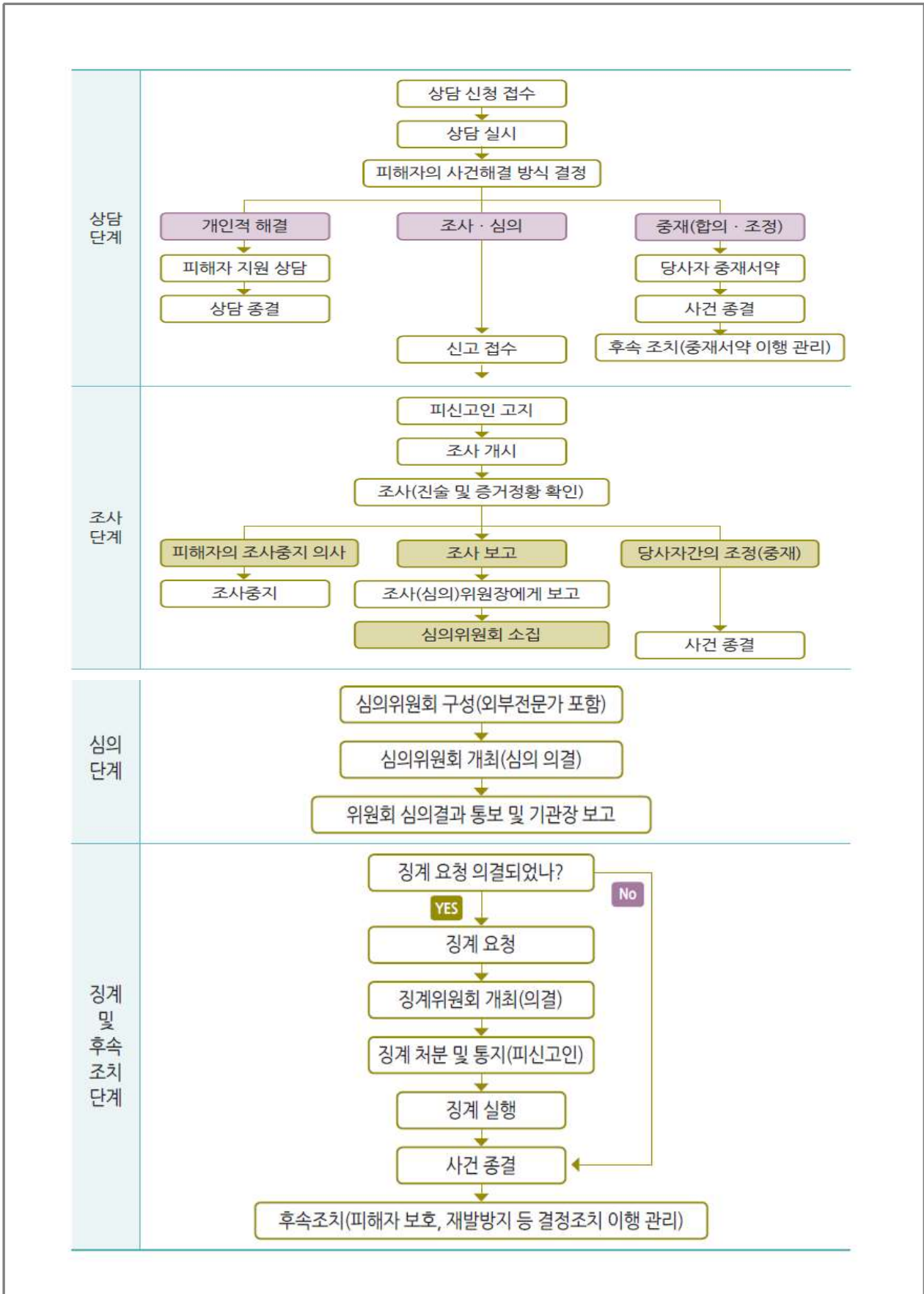

5. 산업재해 및 중대재해

① 산업재해

<담당부서 및 담당자>

구 분	담당 부서	직책	성 명	연락처	비고
처장	사무처	사무처장	금지환	02-0000-0000, 0000@ygu.ac.kr	주관부서
과장	사무처	과장	박선영	02-0000-0000, 0000@ygu.ac.kr	
직원	사무처	직원	김사일	02-0000-0000, 0000@ygu.ac.kr	
주임	교학처	주임	박대종	02-0000-0000, 0000@ygu.ac.kr	협조부서
직원	교학처	직원	김지은	02-0000-0000, 0000@ygu.ac.kr	
직원	교학처	직원	문희만	02-0000-0000, 0000@ygu.ac.kr	

□ 위험요인

- (산업재해) 근로자가 업무에 관계되는 건설물·설비·원재료·가스·증기·분진 등에 의하거나 작업 또는 그 밖의 업무로 인해 사망 또는 부상하거나 질병에 걸리는 것
 - ※ (주요사유) 안전(예방)대책 미비·부실, 근로자 피로, 작업상 부주의·실수, 숙련 미달 등
 - 사업장별 잠재적 위해·위험요인에 의한 산업재해의 발생으로 일하는 사람의 생명과 건강의 위협과 노동생산성 저하 및 효율성 저해

□ 피해현황

구 분	2019	2020	2021	2022	2023	평균
발생건수	0	0	0	0	0	0
재산피해(백만원)	0	0	0	0	0	0
인명피해	사망(실종)	0	0	0	0	0
	부상	0	0	0	0	0
	계	0	0	0	0	0

□ 예방·대응 및 재발방지 대책

- (안전조치) 위험기계·위험물질 사용 시, 조작·운반 등 위험한 작업 시, 추락·붕괴 등 위험한 장소에서 작업 시 안전관리체계 구축 및 안전조치 이행
- (보건조치) 분진·흡·병원체, 고온·저온·소음과 적정기준 미준수 등에 의한 건강장애 발생과 단순 반복작업 등의 인체 부담작업 시 보건관리체계 구축 및 조치이행

□ 예산투자 현황

대책명	연도별 예산(백만원)				비고
	2021	2022	2023	합계	
교육훈련비	2	6	6	14	
계	2	6	6	14	

2 중대재해

<담당부서 및 담당자>

구 분	담당 부서	직책	성 명	연락처	비고
처장	사무처	사무처장	금지 환	02-0000-0000, 0000@ygu.ac.kr	주관부서
과장	사무처	과장	박선영	02-0000-0000, 0000@ygu.ac.kr	
직원	사무처	직원	김사일	02-0000-0000, 0000@ygu.ac.kr	
주임	교학처	주임	박대중	02-0000-0000, 0000@ygu.ac.kr	협조부서
직원	교학처	직원	김지은	02-0000-0000, 0000@ygu.ac.kr	
직원	교학처	직원	문희만	02-0000-0000, 0000@ygu.ac.kr	

□ 위험요인

- **(중대재해)** 중대산업재해, 중대시민재해를 통칭하나, 공공이용시설(교육기관)은 중대 시민재해 범위에서 제외되어 교육기관은 '중대산업재해*만 해당
 - * 「산업안전보건법」 상 산업재해 중 사망자 1인 이상 발생, 동일사고로 6개월 이상 치료가 필요한 부상자가 2명 이상 발생, 동일 유해요인으로 직업성 질병자 1년 내 3명 이상 발생 등
 - 사업장별 잠재적 위해·위험요인에 의한 중대한 산업재해의 발생으로 근로자의 안전사고 위험노출 및 신체적·정신적 건강위협

□ 피해현황

구 분	2019	2020	2021	2022	2023	평균
발생건수	0	0	0	0	0	0
재산피해(백만원)	0	0	0	0	0	0
인명피해	사망(실종)	0	0	0	0	0
	부상	0	0	0	0	0
	계	0	0	0	0	0

□ 예방·대응 및 재발방지 대책

- **(체계구축)** 「중대재해처벌법」 시행(22.1.27.)으로 학교 중대재해 예방 추진계획을 수립하고, 선제적·자율적으로 유해요인을 발굴·개선하는 안전체계 구축
- **(환경조성)** 경영책임자가 준수해야 할 안전 및 보건 확보 의무*를 이행하여 중대재해를 사전에 예방함으로써 재해 없는 근로환경 조성
 - * 안전보건관리체계 구축·이행조치, 재해발생 시 재해재발 방지대책 수립, 안전·보건 관계 법령에 따른 의무이행에 필요한 관리상 조치 등
 - 각종 재난과 사고로부터 교육종사자의 생명과 신체를 보호하고 중대재해를 사전에 방지하여 모두가 안전한 교육환경 구현

□ 예산투자 현황

대책명	연도별 예산(백만원)				비고
	2021	2022	2023	합계	
교육훈련비	2	6	6	14	
계	2	6	6	14	

1. 교육시설화재보험

□ 가입현황

(단위 : 천원)

기준 연도	보험(공제) 상품명	시작일 종료일	건물 보험료 (A)	건물 면적 (B)	연간 총보험료 (C)	보험(공제)청구				비고
						신체		재물		
						건수	금액	건수	금액	
2021	메리츠 화재종합보험	2020-11-27 ~ 2021-11-27	567	2,509	567	0	0	0	0	
2022	메리츠 화재종합보험	2021-11-27 ~ 2022-11-27	567	2,509	567	0	0	0	0	
2022	KB손해보험	2022-11-27 - 2023-03-01	108	2,509	108	0	0	0	0	
2023	KB손해보험	2023-03-01 - 2024-03-01	463	2,509	463	0	0	0	0	
2024	KB손해보험	2024-03-01 - 2025-03-01	433	2,509	433	0	0	0	0	

□ 보상한도

담보대상	보상한도/자기부담금(천원)		비고
	1인당	1사고당	
건물 위험담보	100,000	1,000,000	옥내 주차장
건물 위험담보	100,000	1,000,000	옥외 주차장
가스사고 배상책임	80,000	300,000	

IV

안전의식 제고 및 안전문화 확산을 위한 안전교육

1. 재난안전훈련

<담당부서 및 담당자>

구분	담당 부서	직책	성명	연락처	비고
처장	사무처	사무처장	금지환	02-0000-0000, 0000@ygu.ac.kr	주관부서
과장	사무처	과장	박선영	02-0000-0000, 0000@ygu.ac.kr	
직원	사무처	직원	김사일	02-0000-0000, 0000@ygu.ac.kr	
주임	교학처	주임	박대종	02-0000-0000, 0000@ygu.ac.kr	협조부서
직원	교학처	직원	김지은	02-0000-0000, 0000@ygu.ac.kr	
직원	교학처	직원	문희만	02-0000-0000, 0000@ygu.ac.kr	

□ **2023년 교육·훈련 결과**

구분	횟수	추진내용
재난안전훈련	연 1회	<ul style="list-style-type: none"> 교직원 대상 재난·사고 유형별 훈련매뉴얼을 기반으로 한 재난대응훈련
안전사고 예방교육	연 1회	<ul style="list-style-type: none"> 대학 내 사고발생시 대피로 교육 교직원 대상 안전 체험 교육
감염병 예방교육	연 2회	<ul style="list-style-type: none"> 코로나19 행동수칙 및 개인위생수칙을 학생 및 교직원이 철저히 준수 질병관리청 홈페이지 등을 통해 코로나19 최신 정보 및 국가·지역 발생 정보 등을 확인하여 학생·교직원 등에 안내
성범죄 예방교육	연 1회	<ul style="list-style-type: none"> 4대폭력예방 및 양성평등, 성인지 교육 실시

□ **2024년 교육·훈련 계획**

구분	횟수	추진내용
재난안전훈련	연 1회	<ul style="list-style-type: none"> 교직원 대상 재난·사고 유형별 훈련매뉴얼을 기반으로 한 재난대응훈련
안전사고 예방교육	연 1회	<ul style="list-style-type: none"> 대학 내 사고발생시 대피로 교육 교직원 대상 안전 체험 교육
감염병 예방교육	연 2회	<ul style="list-style-type: none"> 코로나19 행동수칙 및 개인위생수칙을 학생 및 교직원이 철저히 준수 질병관리청 홈페이지 등을 통해 코로나19 최신 정보 및 국가·지역 발생 정보 등을 확인하여 학생·교직원 등에 안내
성범죄 예방교육	연 1회	<ul style="list-style-type: none"> 4대폭력예방 및 양성평등, 성인지 교육 실시

1. 대학 캠퍼스 지원기관 협의체 구성 및 운영

- 대학교 캠퍼스 내외 안전사고 예방 및 대책을 위해 지자체 재난안전 부서, 소방서, 경찰서, 병원 등 유관기관과 재난전문가(교수, 박사 등),외부 이해관계자들이 참여하는 대학 캠퍼스 지원기관 협의체 구성 및 운영
- 캠퍼스 내외 안전사고 예방에 관한 계획, 대학 학교안전 관련 주요정책, 유관기관 협업과제 발굴 등 안전 및 보건의 확보 및 개선에 관한 의견 청취(년 2회 이상)

2. 유관기관 네트워크

기 관 명	전화번호	비고
서초구청	02-2155-6114	
서초경찰서	02-583-6249	
서초소방서	02-591-0119	
서초소방서잠원119안전센터	02-532-7119	
강남세브란스병원응급실	02-2019-3333	
서초구 보건소	02-2155-8114	

1. 역할과 임무

- 대학안전관리계획 작성 부서에서는 계획의 수립·시행, 이행점검, 대책수립 수행
- 위험별 상황관리전담 부서에서는 지휘부(총괄 담당, 상황 총괄), 실무반(상황 대응, 사고 수습, 당직), 협조부서(언론 대응, 예산 협력, 유관기관 협력) 등으로 구분하여 위험상황 대응 및 관리 수행

2. 관계 법령 등 연계

- 관련 법령, 재난안전관리 규정, 및 위기대응 표준·실무·행동매뉴얼 등을 기반으로 대학안전관리계획 수립 필요
 - 관계 법령·규정·매뉴얼 개정 시 대학안전관리계획 보완 필요
- 시·도 및 시·군·구 등 유관기관 안전관리계획과 연계·협조하여 대학안전관리 집행계획 및 세부집행계획 수립 필요

3. 대학별 안전관리 규정 마련·운영

- 대학안전관리계획의 수립·시행에 필요한 대학별 자체 ‘안전관리 규정’ 마련·운영
 - 대학안전관리의 구체적 적용 대상 및 범위 설정
 - 안전교육 실시, 안전대책의 점검·확인 등 학교장의 책무 규정
 - 대학안전관리 위험성평가 대상 및 방법·절차 규정
 - 대학안전관리 조직 구성·운영관리